



Infermieristica Ascoli

- Comunicazioni e avvisi
- ▼ [Calendario e orario attività formative](#)
 - [Calendario attività formative](#)
 - [Orario lezioni](#)
- [Manifesto degli Studi](#)
- [Consiglio di Corso di Studi \(Sede di Ascoli Piceno\)](#)
- [Attività didattica elettiva](#)
- ▼ [Laboratori didattici e tirocinio](#)
 - [Laboratori didattici](#)
 - [Tirocinio clinico](#)
- [Esame di Laurea](#)
- [Altre attività](#)
- [Aule e spazi](#)
- [Recapiti e notizie utili](#)

← **INTERPOLI**

[Home](#) » [Didattica](#) » [Corsi di Laurea Triennale](#) »
[Infermieristica](#) » [CdL In Infermieristica - Sede di Ascoli Piceno](#)

Pagina CdL In Infermieristica - Sede di Ascoli Piceno è stato aggiornato.

CdL In Infermieristica - Sede di Ascoli Piceno

[Mostra](#) [Modifica](#) [Traccia](#)







**GIORNATA INTERNAZIONALE
DELL'INFERMIERE 2025**
[CLICCA SULLA FOTO PER IL VIDEO
DELLA GIORNATA...](#)



BANDO B.E.St a.a. 2025/26 SCADENZA PROROGATA AL 22/01/26 E BORSE AUMENTATE A N. 40



Il tuo futuro
INIZIA QUI

Borse d'eccellenza per studenti. Anno Accademico 2025/2026

**10 BORSE DI STUDIO
1000€ CIASCUNA**

Iscriviti ad un corso del Piceno, potrai compilare la domanda ON-LINE tra il 13/10/2025 e il 12/12/2025

B.E.St. I

6 borse di studio di € 1.000,00
Iscritti nell'a.a. 2025-2026 al primo anno di un corso universitario triennale del Piceno.

B.E.St. II

4 borse di studio di € 1.000,00
Iscritti nell'a.a. 2025-2026 al primo o secondo anno di un corso universitario magistrale del Piceno.

Processo di implementazione di SPID e CIE

Finanziato dall'Unione europea NextGenerationEU

www.cup.ap.it

f i

Consorzio Universitario Piceno, anche per il corrente anno accademico 2025/2026 promuove il concorso B.E.St., finalizzato all'erogazione di

n.40 borse di studio del valore di € 1.000 ciascuna rivolte agli studenti del Piceno. Alla [pagina del concorso](https://www.cup.ap.it/b-e-st-2025-2026/) (<https://www.cup.ap.it/b-e-st-2025-2026/>) sono pubblicati i bandi e i relativi allegati. Lo studente può fare domanda per partecipare al bando di proprio interesse in base al corso di laurea di iscrizione, secondo l'allegato A previsto per ciascun bando. B.E.St. è rivolto agli studenti meritevoli che nell'anno accademico 2025/2026: sono iscritti al I anno di un corso di laurea triennale attivo nel piceno oppure sono iscritti al I o al II anno di un corso di laurea magistrale attivo nel piceno. I criteri per l'accesso sono esclusivamente legati al merito. Domanda a partire dal 13 ottobre 2025 fino al 22 gennaio 2026. Per presentare domanda, lo studente deve essere in possesso di un'identità digitale SPID o CIE che rappresentano il solo sistema di accesso alla procedura della domanda che sarà esclusivamente ON LINE. B.E.St. I è per gli iscritti a.a. 2025/2026 ai corsi del PICENO, primo anno delle triennali – voto diploma da 90 a crescere

BANDO TASSE UNIVPM A.A. 2025/26

E' pubblicato il regolamento per la contribuzione studentesca a.a. 2025/26 ([bando tasse](https://www.univpm.it/Entra/Tasse_e_contrib)), disponibile a partire dalla pagina https://www.univpm.it/Entra/Tasse_e_contrib. In caso di mancata adesione a quanto previsto dal regolamento, lo studente sarà tenuto a corrispondere l'importo massimo per il proprio corso di laurea (Infermieristica = € 2159,00). Anche quest'anno sono state introdotte alcune novità rispetto al passato, pertanto gli studenti sono invitati, nel proprio interesse, a leggere con attenzione il regolamento.

Scadenza: 5 novembre 2025. Le domande presentate oltre tale data saranno accettate con applicazione di mora.

► *Attenzione: ulteriori agevolazioni sono messe in evidenza nel sito www.orienta.univpm.it.*

LAUREE SESSIONE STRAORDINARIA APRILE 2026

Esami di Attività di Laboratorio e Tirocinio clinico laureandi aprile 2026

05 febbraio 2026 ore 9.00 Sede

19 febbraio 2026 ore 9.00 Sede

► [Link alla pagina Esame di Laurea -
adempimenti e scadenze](#)

APPELLI



► [ESAMI procedura accettazione/rifiuto
esiti clicca qui per le info](#)



► [ESAMI riepilogo sessioni settembre-
dicembre 2025](#)



► [Modulo attestazione presenza a
lezione/esame](#)

ALTRE UTILITIES



UNIVPM - Tasse e contributi [Ufficio
Diritto allo Studio 071/2202456-2457
\[dirittoallostudio@univpm.it\]\(mailto:dirittoallostudio@univpm.it\)](#)



PIANI DI STUDIO 2025/26

► [1° anno](#) ► [2° anno](#) ► [3° anno](#)



PROPEDEUTICITA' ► [scarica qui le
disposizioni specifiche del CdL in
Infermieristica ed il relativo prospetto delle
propedeuticità](#)



► [Link alla pagina dei codici Teams per
partecipare alle lezioni on-line](#)



► [RUBRICA E-MAIL DOCENTI A.A.
2025/26 scarica qui](#)

INFO E CONTATTI SEDE

Numero della Sede 0736/344879 dal
lun al ven 8.30-15.30



[A questo link tutti gli altri recapiti
della Sede](#)

Seguici anche sulla ...[Pagina Fb](#)

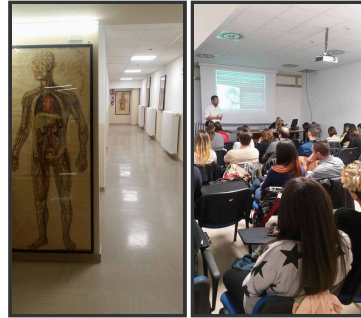

Il CdL in Infermieristica è ubicato all'interno del P.O. Mazzoni di Ascoli Piceno - Piano Terra

Documentazione in materia di sicurezza

PIANO DI EMERGENZA E DI EVACUAZIONE DEL CDL rev 2024

PROCEDURE OPERATIVE IN CASO DI EMERGENZA/EVACUAZIONE

ORARIO DI RICEVIMENTO SEGRETERIA DI SEDE

Mercoledì su appuntamento

Giovedì 9.30-13.30 e 15.00-17.00

Venerdì 9.30-13.30 e 14.30-15.30

E' possibile sempre contattare in orario d'ufficio la Segreteria di Sede via telefono. sms o messaggio whatsapp 339/8203370 o via e-mail

p.perozzi@univpm.it

fac.med.ascoli@sm.univpm.it, il mercoledì, giovedì e venerdì reperibile anche al n. 0736/344879 in Sede, in orario di servizio.

ORARIO DI RICEVIMENTO UFFICIO TUTOR

Le tutor del CdL sono raggiungibili al n. 0736/358797 oppure 0736/344879

Indirizzi e-mail:

Dott.ssa Roberta

Brandi r.brandi@staff.univpm.it

Dott.ssa Antonella Chiodi

a.chiodi@staff.univpm.it

Dott.ssa Cristina Costantini

c.costantini@staff.univpm.it

Dott.ssa Gloria D'Angelo

g.dangelo@staff.univpm.it

ORARI DI RICEVIMENTO STUDENTI: dal

lunedì al venerdì ore 12.00-14.00 o su

appuntamento

SEZIONE AVVISI STUDENTI

Si raccomanda di controllare questa sezione più volte al giorno, ogni mese sarà caricato a fondo pagina l'archivio degli avvisi scaduti

Per una corretta visualizzazione del sito web da cellulare, aprire con uno dei browser a disposizione e sulle impostazioni selezionare la voce RICHIEDI SITO DESKTOP.

AVVISI DI FACOLTA' SULLA NUOVA MODALITA' DI RILEVAZIONE DELL'OBBLIGO DI FREQUENZA A.A. 2024/25

- **LINK**

AVVISI <https://www.medicina.univpm.it/?q=avvisi>

- **FAQ FAQ Rilevazione presenze e Obbligo di frequenza | Facoltà di Medicina e Chirurgia** La faq chiarisce tutti i dubbi riguardo alla rilevazione presenze, alla frequenza obbligatoria e alle casistiche in cui possono essere giustificate eventuali assenze superiori al monte ore consentito.



ORARI LEZIONE 2025/26 - AGGIORNAMENTI

► 1° anno rev_16

► 2° anno rev_17



RILEVAZIONI PRESENZE E OBBLIGO DI FREQUENZA - FAQ

avviso del 12/01/2026

**TUTTI GLI ANNI - TIROCINIO
CLINICO PUBBLICAZIONE TURNI**

Rev_4 P.O. AP NOVEMBRE-DICEMBRE

agg. 09/12

Rev_4 P.O. SBT NOVEMBRE-DICEMBRE

agg. 09/12

avviso del 14/11/2025

**3° ANNO - ADESIONE EVENTO
"DEMENZE: INTEGRAZIONE DEL
MEDICO DI MEDICINA GENERALE
NEL CDCD" HOTEL IL CASALE SALA
BACO, COLLI DEL TRONTO, 20
DICEMBRE 2025**

Si raccolgono le adesioni per n. 20
studenti del 3° ANNO, che dovranno
pervenire a fac.med.ascoli@univpm.it
entro e non oltre il 17/12/2025. Ore
riconosciute pari a 6.

Anche per gli studenti del 2° ANNO sarà
possibile esprimere la propria adesione a
fac.med.ascoli@univpm.it e sarà accettata
con riserva, e sempre in ordine
cronologico, nel caso non ci fosse un
interessamento esauriente del 3° anno, al
fine di completare la
disponibilità/opportunità formativa, anche
in virtù di una curricula adatta
all'argomento.

[Scarica qui la locandina dell'evento](#)



avviso del 09/12/2025

**IN EVIDENZA - 1° ANNO E ANNI
SUCCESSIVI AL PRIMO - ED.
2026 FORMAZIONE SALUTE E
SICUREZZA SUL LAVORO GENERALE
+ RISCHIO ALTO - SANITA'**

In ottemperanza a quanto previsto dal combinato disposto del D.lgs. 81/08 e s.m.i. e dell'Accordo Stato Regione del 21/12/2011, il nostro Ateneo ha attivato anche per l'anno 2026 il Corso di Formazione Generale alla Salute e Sicurezza sul lavoro ed i Corsi Formazione Specifica alla Salute e Sicurezza sul lavoro (a rischio Basso, Medio, Alto-sanità) in modalità e-learning. Le informazioni relative ai corsi (destinatari, riconoscimento di attestati di Formazione Generale già in possesso,

guida al corso, etc.) sono disponibili a [questo link](#)

La FORMAZIONE MINIMA richiesta è costituita da un corso di Formazione Generale di 4 ore più un corso di Formazione Specifica (per gli studenti in Infermieristica RISCHIO ALTO); al completamento di ogni corso verrà rilasciato l'Attestato di Partecipazione. I discenti sono invitati a stamparlo e ad inviare una copia in pdf a fac.med.ascoli@univpm.it.

Agli studenti del nostro corso di laurea si richiede pertanto quanto segue:

- 1° anno, effettuare Corso generale sicurezza (4 ore) + Corso Formazione Specifica Rischio Alto (12 ore). Per chi ha già inviato copia del Rischio Alto a fac.med, inviare anche copia del certificato Sicurezza Generale una volta effettuato. **I corsi vanno TERMINATI PRIMA DELL'INGRESSO IN TIROCINIO CLINICO.**

- 2° e 3° anno completare la parte di formazione sicurezza minima che eventualmente non sia stata effettuata in precedenza e inviare copia certificato a fac.med.ascoli@univpm.it

PER TUTTI GLI STUDENTI: se già in possesso di attestato di Formazione Generale Sicurezza acquisito durante le scuole secondarie o in altro contesto formativo/lavorativo, è sufficiente inviare una copia a sicurezza@univpm.it e a fac.med.ascoli@univpm.it, per far valutare l'equipollenza.

avviso permanente

MODULO RECLAMI STUDENTI

MODULO RECLAMO - SEGNALEZIONE - SUGGERIMENTO (nominativo o anonimo) approvato dal CCS INTERPOLI il 5.09.2023

Il modulo può essere compilato dagli studenti per le loro segnalazioni e depositato nell'apposito contenitore posto fuori alla porta stanza Tutor.

► [scarica qui il modulo](#)

avviso permanente

ISTRUZIONI AUTOCERTIFICAZIONI DA PRESENTARE A SEDE (in mancanza dei requisiti minimi richiesti non

- non potrà essere prodotta prima della data dell'evento o una data antecedente (!)
- firma apposta in originale o firma digitale (no firme scansionate)
- scansioni pdf e NON FOTOGRAFIE

CORSI ON-LINE LINGUA INGLESE E INFORMATICA (PER GLI STUDENTI A.A. 2020/21 CHE DEVONO RECUPERARE LA FREQUENZA RELATIVA ESAME)

<https://learn.univpm.it/course/index.php?categoryid=1>
(fondo pagina)

TUTTI GLI STUDENTI - CONSEGNA MODULO PROPEDEUTICO

Si ricorda a tutti gli studenti che in ogni sessione, dopo aver superato i moduli propedeutici, va consegnato tempestivamente il modulo di Sede, via e-mail a fac.med.ascoli@univpm.it o imbucarlo nella casella del CdL. Il modulo è scaricabile dal sito e in versione cartacea.

STUDENTI TIROCINANTI A SBT - SMALTIMENTO DIVISE USATE

Le divise usate da lavare vanno smaltite in ogni reparto in cui sono state utilizzate, non in altre tipologie di sacco, in modo da garantire un corretto smaltimento e relativa riconsegna al guardaroba.

PLANNING ESERCITAZIONI LIBERE

Le esercitazioni libere dei laboratori devono essere prenotate presso la Segreteria di Sede, tutti i giorni, dalle ore 10.30 alle ore 12.30 al numero 0736/344879 o via e-mail a fac.med.ascoli@univpm.it

gestione sito web e info p.perozzi@staff.univpm.it

Allegato	Dimensione
 archivio avvisi novembre 2024	3.23 MB
 archivio avvisi dicembre 2024	3.39 MB
 archivio avvisi gennaio 2025	1.97 MB
 archivio avvisi febbraio 2025	1.96 MB
 archivio avvisi marzo 2025	2.74 MB
 archivio avvisi aprile 2025	2.84 MB
 archivio maggio 2025	3.41 MB
 archivio giugno 2025	2.32 MB
 archivio luglio 2025	2 MB
 archivio agosto 2025	2.04 MB
 archivio settembre 2025	3.32 MB
 ottobre-novembre 2025.pdf	2.67 MB

Per informazioni: 📠 **Portineria (Polo Eustachio):** +39 071 2206000 **Portineria (Polo Murri):** +39 071 2206001
✉ [contatti](#) (PEC): protocollo@pec.univpm.it